

Anmeldung

Vorzulegen sind mit der Anmeldung bis spätestens zum 31. März des jeweiligen Jahres:

- » der vollständig ausgefüllte Aufnahmeantrag
- » ein tabellarischer Lebenslauf
- » ein Lichtbild
- » Nachweis des Sekundarabschlusses I - Realschulabschluss (Zeugniskopie bis zur Einschulung nachreichen)
- » Praktikantenvertrag (Er kann bis zum 31. Mai des jeweiligen Jahres nachgereicht werden.)

Die Bewerbung bitte ungeheftet und ohne Mappe einsenden an:

Berufsbildende Schulen II
des Landkreises Gifhorn
I. Koppelweg 50
38518 Gifhorn

Das Anmeldeformular erhalten Sie über diesen QR-Code:



FOG 11

Fachoberschule Gestaltung Klasse 11

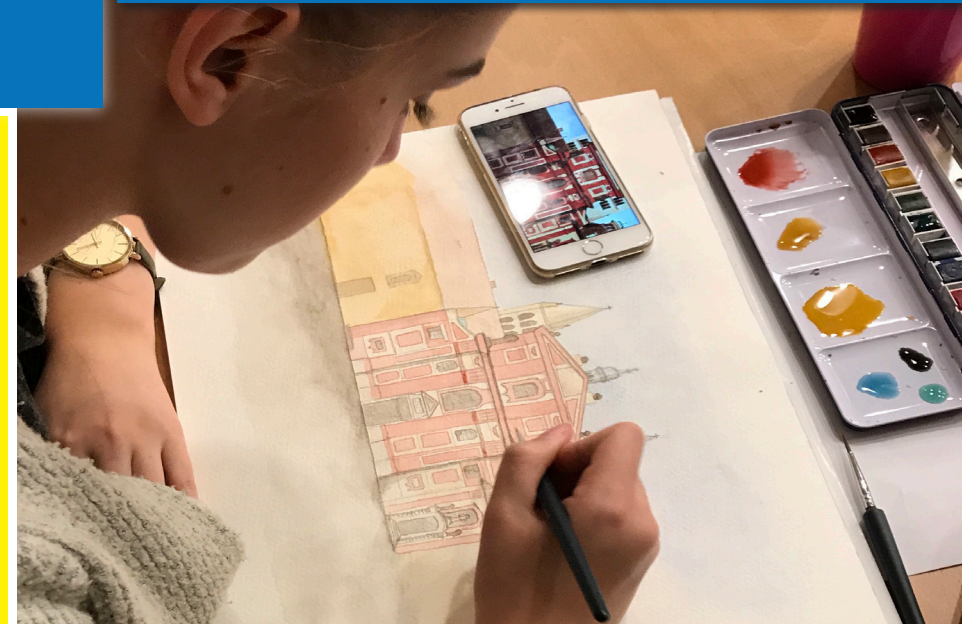

Berufsbildende Schulen II
des Landkreises Gifhorn
I. Koppelweg 50
38518 Gifhorn

Tel. 05371 9465-0

E-Mail:
verwaltung@bbs2-gifhorn.de

Internet:
www.bbs2-gifhorn.de





Ziele der Fachoberschule Gestaltung Klasse 11:

- » Vermittlung der theoretischen Grundkenntnisse für den Besuch der Klasse FOS 12 Gestaltung und nachfolgend der Fachhochschule / Hochschule
- » Vermittlung von fachpraktischen Grundkenntnissen in einem Betrieb (Praktikum)
- » Berechtigung zum Besuch der Klasse FOS 12 Gestaltung

Aufnahmevoraussetzungen:

Sekundarabschluss I – Realschulabschluss
und
 ein Praktikantenvertrag über mindestens drei Monate mit einem einschlägigen Betrieb

Ausbildungsförderung:

Auskünfte über BAFÖG erteilt der zuständige Landkreis.

Ansprechpartner:

Herr Niemeyer

Kontaktaufnahme über die Verwaltung: Tel. 05371 9465-0
 E-Mail: verwaltung@bbs2-gifhorn.de

Weitere Infos erhalten Sie auf unserer Homepage:



Unterrichtsangebot der Fachoberschule Gestaltung Klasse 11:

Der Unterricht findet Donnerstag und Freitag statt. Die Stundentafel sieht einen berufsübergreifenden Lernbereich mit den allgemeinbildenden Fächern Deutsch, Englisch, Mathematik, Politik, Religion und Sport und einen berufsbezogenen Lernbereich mit folgenden Lerngebieten vor:

- » Gestaltung verstehen
- » Gestaltungsideen entwickeln

Praktische Ausbildung:

Je Schulwoche sind drei Tage Praktikum von je acht Stunden in einschlägigen Betrieben abzuleisten. Das Praktikum wird von Montag bis Mittwoch durchgeführt. Es ist am Ende des Schuljahres nachzuweisen.

